

EL PASO DEL CORTEJO PRESIDENCIAL DESDE EL CONGRESO HACIA PALACIO



Terminada la solemne ceremonia de la promesa a la Constitución, el Jefe del Estado, que ostenta el gran collar de Isabel la Católica, se dirige, con el presidente del Congreso, señor Besteiro, hacia la carretela que les conducirá a Palacio.
(Foto Ruiz)



El cortejo presidencial a su paso por la Puerta del Sol. En el centro de la cordova se ve el coche ocupado por el Presidente de la República y por el de las Cortes constituyentes. Rodean a la carretela las fuerzas de la escolta del Jefe del Estado.
(Foto Almagro)

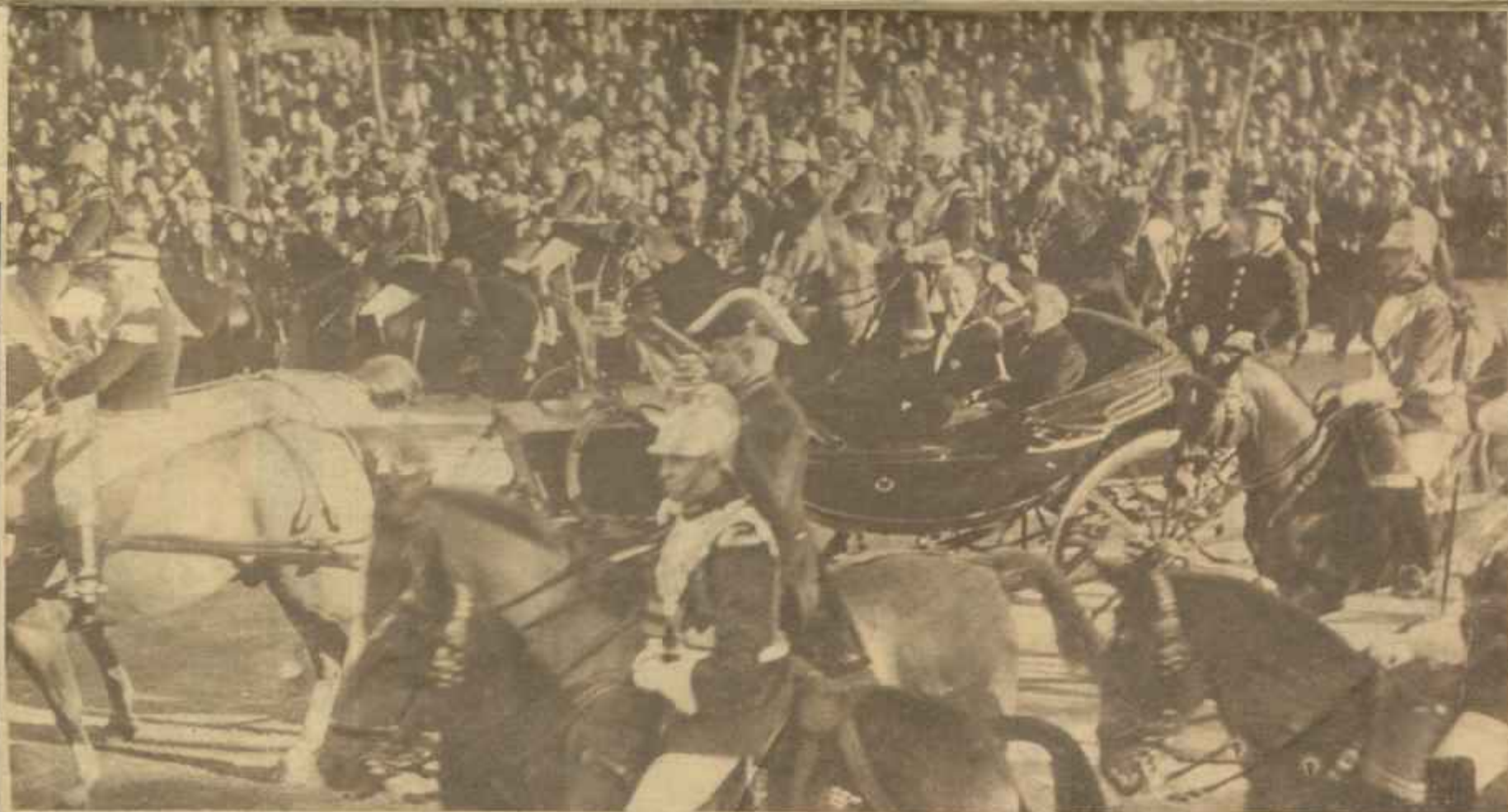

El paso del Presidente por las calles de Madrid fué acogido con incesantes ovaciones y muestras de gran entusiasmo. La señor Amalia Zamora correspondió con saludos a las saluciones del pueblo durante el paso del cortejo por el paseo del Prado.
(Foto Ruiz)